

Atividade - O nascimento e a morte da Lagoa da Pederneira

Guia do Aluno - Atividade Prática de Campo

Nome da Escola	
Ano letivo	
Nome do aluno:	
Turma:	Nº:

ATIVIDADE PRÁTICA DE CAMPO

Objetivos

- Observar no campo, o local da antiga lagoa da Pederneira;
- Reconhecer no campo, o perfil topográfico elaborado na aula.

Material

- Máquina fotográfica
- Perfil topográfico elaborado na aula
- Roupa e calçado confortável
- Água
- Caderno de campo
- Lápis
- Caneta vermelha

Local da Atividade Prática de Campo: Zona envolvente à antiga Lagoa da Pederneira (Figura 1)

Duração: 2h



Figura 1 - Localização da Lagoa da Pederneira.

Nota: Ao longo de cada um dos pontos de observação, tens que ter em atenção, se estás numa boa zona para observar o perfil topográfico que elaboraste e a zona a que ele corresponde. Comprova se a informação dada pelo perfil corresponde à topografia do terreno!

Registo dos pontos de observação:

Paragens	Coordenadas GPS
1	Latitude: <input type="text"/> Longitude: <input type="text"/>
2	Latitude: <input type="text"/> Longitude: <input type="text"/>
3	Latitude: <input type="text"/> Longitude: <input type="text"/>
4	Latitude: <input type="text"/> Longitude: <input type="text"/>
5	Latitude: <input type="text"/> Longitude: <input type="text"/>

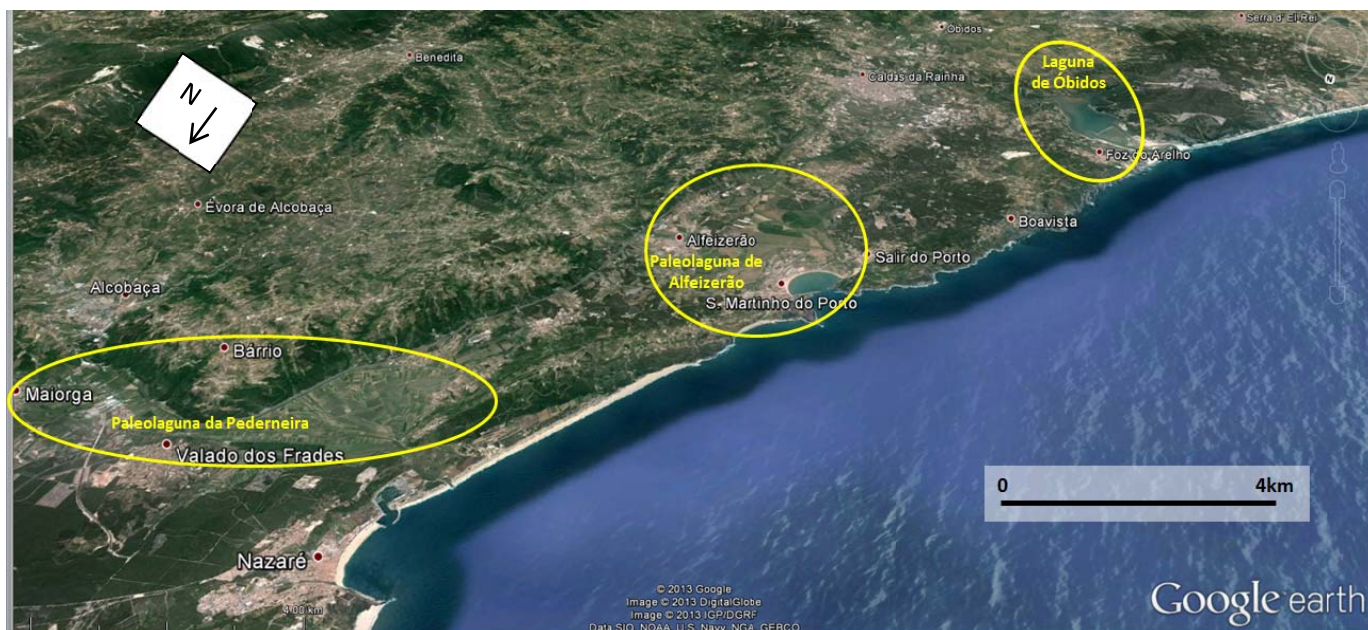
Localiza na imagem seguinte (Figura 2), com **caneta vermelha**, o nº da paragem dos diferentes pontos de observação:

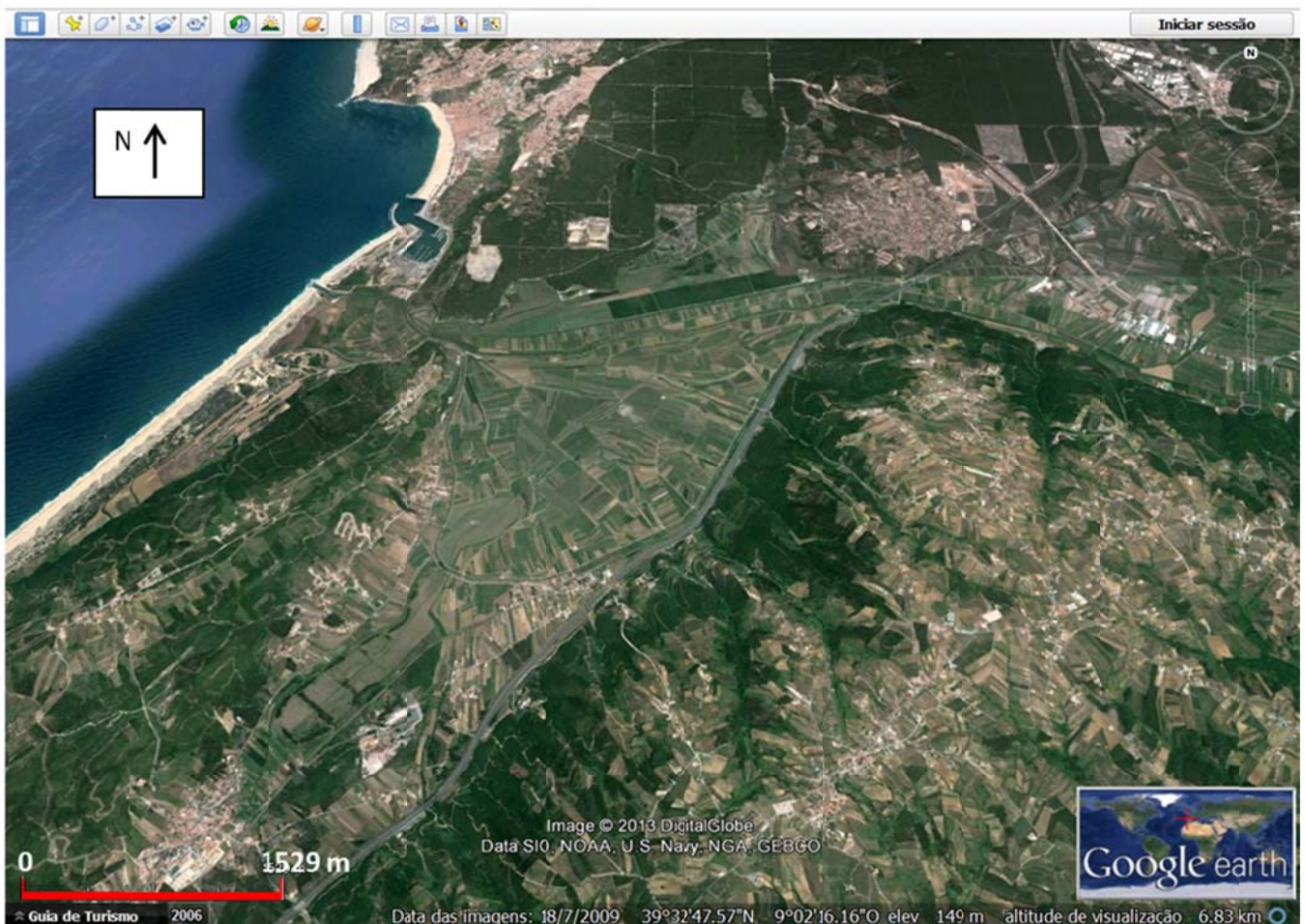

Figura 2 - Localização dos pontos de observação. Imagem obtida a partir do Google Earth.